

EXTINDERE C.27 - CHIRURGIE SEPTICA
PROPUNERE GRUP SANITAR 2

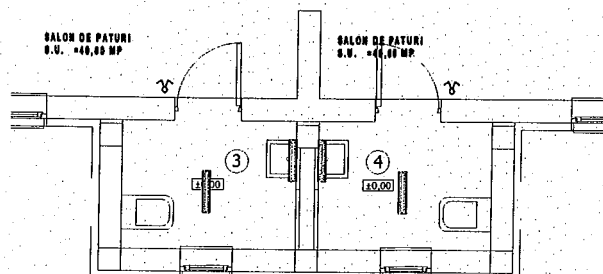

LEGENDA

- Tablou electric
- Corp de iluminat cu acumulatori autonomie 180 min, marcat EXIT
- Corp de iluminat cu acumulatori, autonomie 180 min pentru continuarea lucrului
- Corp de iluminat FIDI LED
- Corp de iluminat FIPAD LED
- Kit de urgență 180 min
- Întrerupător, comutator
- Priză dublă cu CP

EXTINDERE C.27 - CHIRURGIE SEPTICA
PROPUNERE GRUP SANITAR 1

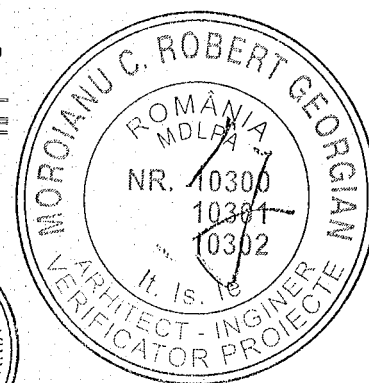
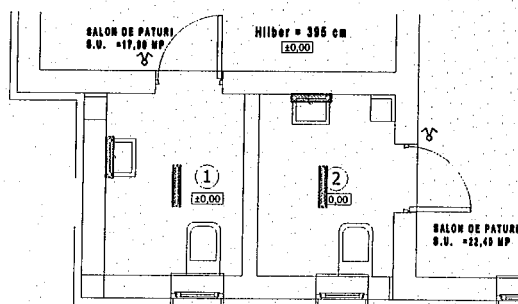

- Categoria de importanță "C"
- Clasa de importanță III
- Risc mic la incendiu;

PROIECTANT GENERAL s.c. URBAN PLANNING ARCHITECTURE s.r.l. C.U.I. 39884638 J25/466/18.09.2018 E-mail: uparchitecture@yahoo.com		Proiectant de specialitate Instalații A.G.T. Instal. Construc. Consulting SRL București, Calea Șerban Vodă 266 Aut IGSU A-3881, A-3882, A-4835		BENEFICIAR SPITALUL ORĂȘENESC "REGELE CAROL I" COSTEȘTI JUD. ARGEȘ	PROIECT NR: P25-795
Specificație ȘEF PROIECT PROIECTAT DESENAT	Nume Arh. Alin Radomir Ing. Georgian Nichitov Ing. Georgian Nichitov	Semnătură 	Scara: 1:100 Data: 2025	PROIECT: Construire grupuri sanitare Parter anexate corpuri existente și modificări de compartimentare interioară, Jud. Argeș, Oraș Costești, Str. Industriilor, nr. 19, nr. cadastral CF 80844 Instalații electrice - Plan parter	Faza: D.A.L.I. PLANȘA NR IE-01

EXTINDERE C.27 - CHIRURGIE SEPTICA
PROPUNERE GRUP SANITAR 2

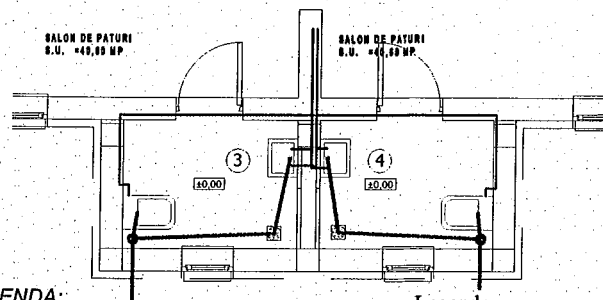

LEGENDA:

PP - materialul conductei de canalizare în interiorul clădirii;
PPR - materialul conductei de alimentare cu apă rece/caldă;
— conductă de alimentare cu apă caldă
— conductă de alimentare cu apă rece
— conductă de canalizare menajeră
— conductă de canalizare - aerisire

Legenda

Lavuar de porțelan cu picior echipat cu robinet monocomandă
Vas WC din porțelan sanitar cu rezervor la semiînălțime

Notă:

Pantele de montaj minime vor fi
D40 - 4%
D50 - 2,5%
D75 - 1,5%
D110 - 1,2%

EXTINDERE C.27 - CHIRURGIE SEPTICA
PROPUNERE GRUP SANITAR 1

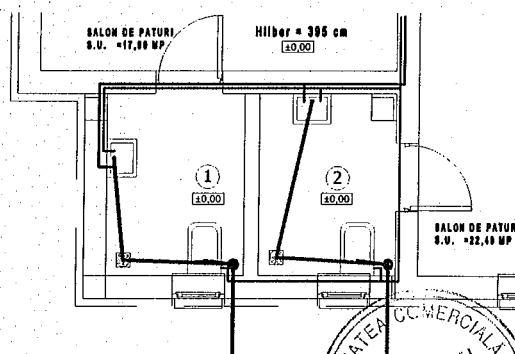

- Categoria de importanță "C"
- Clasa de importanță III
- Risc mic la incendiu;

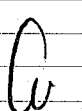
PROIECTANT GENERAL s.c. URBAN PLANNING ARCHITECTURE s.r.l. C.U.I. 30804638 J25/466/18.09.2018 E-mail: - uparchitecture@yahoo.com		Proiectant de specialitate - instalații A.G.T. Instal Construct Consulting SRL București, Calea Șerban Voda 266 Aut IGSU A-3884, A-3882, A-4835		BENEFICIAR SPITALUL ORĂȘENESC "REGELE CAROL I" COSTEȘTI JUD.ARGESȘ		PROIECT NR: P25-795
Specificație	Nume	Semnătura	Scara: 1:100	PROIECT : „Construire grupuri sanitare Parter anexate corpuri existente și modificări de compartimentare interioară, Jud. Argeș, Oraș Costești, Str. Industriilor, nr. 19, nr. cadastral CF 80844		Faza: D.A.L.I.
ȘEF PROIECT	Arh. Alin Radomir					
PROIECTAT	Ing. Georgian Nichitov					
DESENAT	Ing. Georgian Nichitov		Data: 2025	Instalații sanitare - Plan parter		PLANȘA NR IS-01

EXTINDERE C.27 - CHIRURGIE SEPTICA
PROPUNERE GRUP SANITAR 2

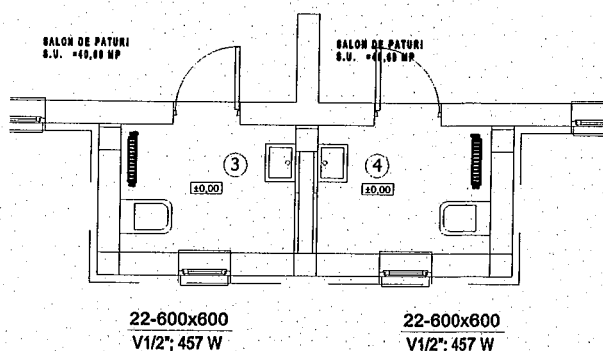

Legenda



Radiator tip ..., cu 2 rânduri, din oțel, echipat cu robinet tur-retur

EXTINDERE C.27 - CHIRURGIE SEPTICA
PROPUNERE GRUP SANITAR 1

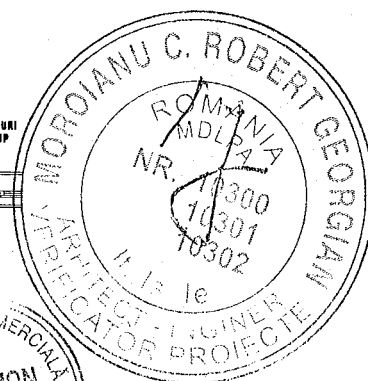
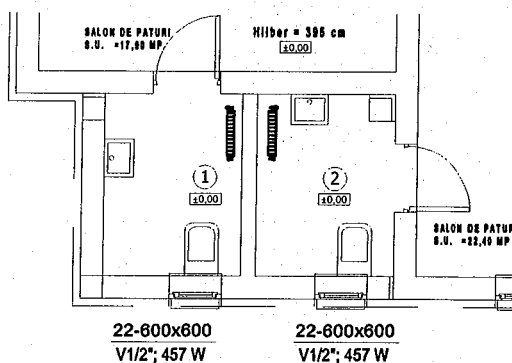

- Categoria de importanță "C"
- Clasa de importanță III
- Risc mic la incendiu;

PROIECTANT GENERAL s.c. URBAN PLANNING ARCHITECTURE s.r.l. C.U.I. 39884638 J25/466/18.09.2018 E-mail: - uparchitecture@yahoo.com			Proiectant de specialitate - Instalații A.G.T. Instal. Construc. Consulting SRL București, Calea Șerban Vodă 266 Aut IGSU A-3881, A-3882, A-4835		BENEFICIAR SPITALUL ORĂȘENESC "REGELE CAROL I" COSTEȘTI JUD. ARGEȘ	PROIECT NR: P25-795
Specificație ȘEF PROIECT PROIECTAT DESENAT	Nume Arh. Alin Radomir Ing. Georgian Nichitov Ing. Georgian Nichitov	Semnătura 	Scara: 1:100 Data: 2025	PROIECT : „Construire grupuri sanitare Parter anexate corpuri existente și modificări de compartimentare interioară, Jud. Argeș, Oraș Costești, Str. Industriilor, nr. 19, nr. cadastral CF 80844		Faza: D.A.L.I. PLANȘA NR IT-01
Instalații de încălzire - Plan încălzire parter						